



DNA Matkamokkula 5G WiFi U30

Installationsanvisning



Innehållsförteckning

Se en kort video för lättare ibruktagning	4
Förpackningens innehåll	6
Enhetens funktioner	7
Steg för att installera Matkamokkula:	
1. Installera SIM-kortet	8
2. Starta Matkamokkula.....	10
3. Anslutning av enheter trådlöst (WiFi).....	12
Anslutning av enheter med USB-C-kabel	13
Ändra WiFi-nätverkets namn och lösenord.....	14
Beskrivning av indikatorlampor.....	16

Se en kort **video** för lättare ibruktagning

Video



Skanna koden och gå till
supportsidan för att se
installationsvideon.

Instruktionsvideor, vägledning för att hantera enhetens
inställningar samt uppdaterade installationsanvisningar baserade
på användarfeedback hittar du på **dna.fi/tuki-mokkulat** eller
genom att skanna QR-koden på nästa sida med QR-kodläsaren
(kameran) i din telefon.

Förpackningens innehåll

- Matkamokkula 5G WiFi U30
- USB-C-kabel

Batteriet är förpackat separat i en kartongficka längst ner i produktförpackningen.

Dessutom ingår 3 st QR-kodklistermärken för WiFi-nätverket. På klistermärket finns nätverksnamn och lösenord.

AC-laddare ingår inte.

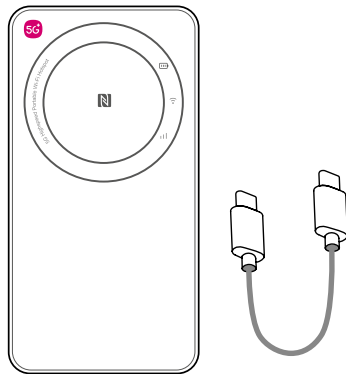

Enhetens funktioner

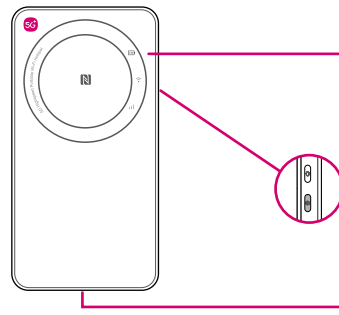

Indikatorlampor:

- Batteri
- WiFi
- Mobilnät

Knapp för val av WiFi-nätverk
Strömbrytare

Laddningsport

1. Installera SIM-kortet



Kortet har SIM-kort i tre olika storlekar. Välj det minsta Nano-SIM-kortet och tryck ut det.

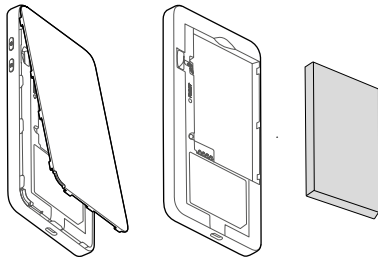

Ta bort baksidan och batteriet. SIM-kortet installeras under batteriet.

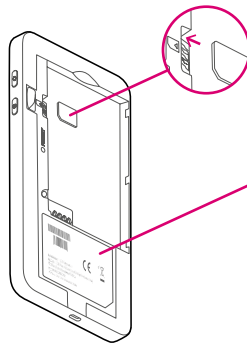

Installera SIM-kortet med chipet nedåt och det sneddade hörnet först i kortplatsen.

SIM-kortet trycks helt ner, men klickar inte fast. Sätt tillbaka batteriet och baksidan på plats.

Du behöver den här informationen för att ansluta trådlöst.

Uppgifterna finns också på de medföljande QR-kodklistermärkena i förpackningen.

Om mobilnätets ljus lyser rött kan det hända att kortet inte sitter rätt.

2. Starta Matkamokkula

Starta Matkamokkula genom att hålla strömbrytaren intryckt i 3 sekunder.

Enhetens ljus tänds.

Om enheten inte startar kan det hända att batteriet är tomt. Börja i så fall med att ladda batteriet med en nätadapter (ingår inte i förpackningen).

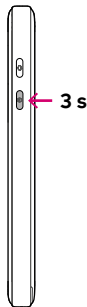

Enheten går in i strömsparläge efter 15 sekunder om den inte används. Du kan tända indikatorlamporna genom att trycka på strömbrytaren.

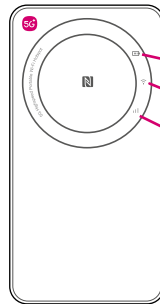

Matkamokkula är nu färdig att användas

- Batteriets indikatorlampa vit (batteriet är fulladdat)
- WiFi-indikatorlampa blå eller vit
- Mobilnätets indikatorlampa blå eller vit

Mer information om enhetens indikatorlampor finns på manualens sista sida eller på dna.fi/tuki-mokkulat

3. Anslutning av enheter trådlöst (WiFi)

Du hittar de nödvändiga uppgifterna under baksidans lock och på QR-kodklistermärket i förpackningen.

1. Öppna WiFi-inställningarna på den enhet du vill ansluta (t.ex. mobiltelefon eller dator).
2. Välj DNA-WIFI-XXXX i listan över WiFi-nätverk.
3. Ange WIFI-nätverkets lösenord.

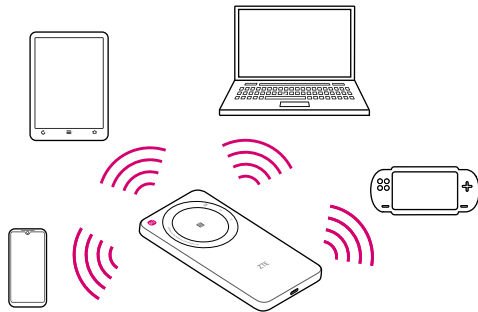

Anslutning av enheter med USB-C-kabel

För att säkerställa den bästa internetanslutningen, anslut enheten, såsom en bärbar dator, till routern med USB-C-kabeln.

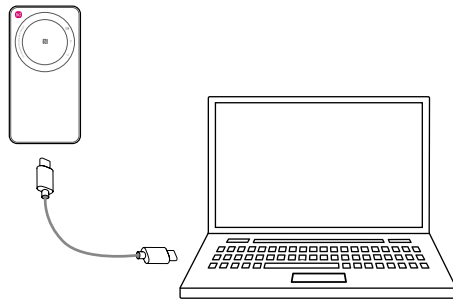

Ändra WiFi-nätverkets namn och lösenord

Om du vill kan du ändra ditt WiFi-nätverks namn och lösenord för att underlätta användningen. När du har ställt in dina egna uppgifter är de lättare att komma ihåg, vilket gör det lättare att ansluta nya enheter.

1. Logga in på routerns inställningssida på dna.wifi/
Om inställningssidan inte öppnas, kontrollera att din enhet är ansluten till routerns nätverk. Du hittar administratörssidans lösenord (Password) under routerns bakre lock.

2. Vid första inloggningen, efter att ha godkänt tillverkarens sekretesspolicy, kan du ändra WiFi-nätverksnamnet (Network Name) och lösenordet (Password). Tryck Next.

När du har ändrat namnet och lösenordet för WiFi-nätverket, anslut enheterna till detta nätverk.

Network Name(SSID) *	<input type="text" value="DNA-WiFi-XXXX"/>	<input type="button" value="Next"/>
Password *	<input type="password" value="*****"/>	

Samtidigt är det bra att också byta lösenordet för routerns administrationssida (i System-menyn under Login Password). Detta förbättrar dataskyddet ytterligare. Kom ihåg att spara lösenordet för dig själv.

Ange det nuvarande lösenordet för administrationssidan i fältet Current Password och ett minst 5 tecken långt lösenord i fälten New Password och Confirm New Password och tryck på Next.

Current Password *	<input type="password"/>	<input type="button" value="Next"/>
New Password *	<input type="password"/>	
Confirm New Password *	<input type="password"/>	

Beskrivning av indikatorlampor

Batteriindikator	
<input checked="" type="radio"/>	Lampan är röd: Batterinivån är låg.
<input checked="" type="radio"/>	Lampan är blå: Batterinivån är medelhög.
<input type="radio"/>	Lampan är vit: Batterinivån är hög eller batteriet är fullt.
<input checked="" type="radio"/>	Lampan blinkar: Batteriet laddas.
Vid behov kan du kontrollera batterinivån på den mobila routerns administrationssidor. Vid kontinuerlig användning räcker batteriet i cirka 10 timmar.	

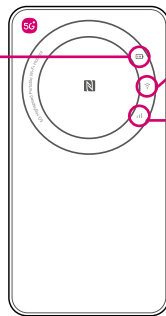

WiFi-indikatorlampa	
<input type="radio"/>	Lampan är vit: 5 GHz WiFi är aktivt.
<input checked="" type="radio"/>	Lampan är blå: 2,4 GHz WiFi är aktivt.
Vi rekommenderar att du använder 5 GHz WiFi. Om din enhet inte stöder 5 GHz WiFi kan du byta nätverk genom att trycka på knappen för val av WiFi-nätverk.	
Mobilnätets indikatorlampa	
<input type="radio"/>	Lampan är vit: Ansluten till 5G-nätet.
<input checked="" type="radio"/>	Lampan är blå: Ansluten till 4G-nätet. Ljusets färg beror på ditt abonnemang och områdets täckning.
<input checked="" type="radio"/>	Lampan är röd: <ul style="list-style-type: none">• SIM-kortet är felinstallerat.• Enheten kan inte ansluta till mobilnätet, kontakta DNA Apuri.

Om internetanslutningen inte fungerar, men lamporna lyser och SIM-kortet är korrekt installerat, försök att återställa fabriksinställningarna genom att trycka på RESET-knappen under routerns bakre lock i tio sekunder med en tunn spets.

Behöver du hjälp med ibruktagningen? Låt oss hjälpa dig!

DNA Netti är lätt att installera, men kanske justering av routern och WiFi-nätverket inte är din grej. Ingen fara, hjälpen är nära – vid behov även på plats.

Du hittar vår chatt och mer information på dna.fi/asennusapu eller på tfn **044 144 044** vardagar mellan 8–18.



Denna anvisning har tryckts
på 100 % återvunnet papper.

